



永久別府劇場 利用案内

■永久別府劇場について

BEPPU PROJECTがリノベーション※を行う元ストリップ劇場。2012年を完成予定として、地域ならびに全国の芸術発信拠点としての再生を目指します。 ※リノベーション計画・設計：株式会社 みかんぐみ

*主催者の方へのお願い

大分県の補助（事業名：平成22年度地域活動団体中間支援システム構築事業）により、音響設備を設置することができました。しかし、2012年まで引き続き、よりよい劇場に向けて会場を随時改修する予定です。そのため、当劇場の活用方法や設備に関する調査協力を前提とさせていただきます（ヒアリングによる調査やアンケートを回収します）。演劇やダンスなどの各種公演や上映会、展覧会など、多くの方々に様々なイベントの開催をして頂き、活用法やよりよい運営のための考察材料とさせていただきます。

■施設概要

面 積 ステージ 約30㎡（花道含む） / 客席 約50㎡
収容人数 66名程度 座席数 26席（パイプ椅子40脚貸出し可）

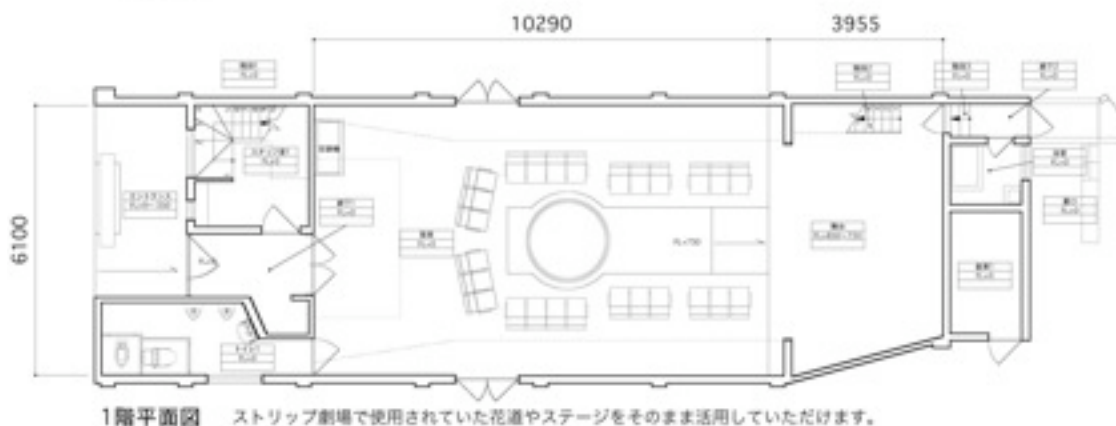
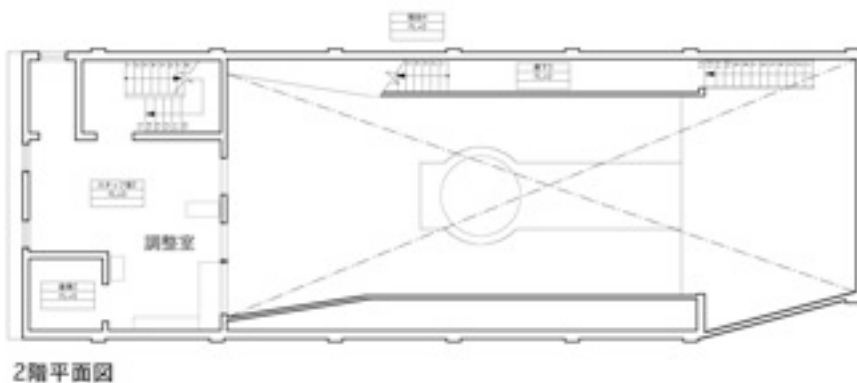
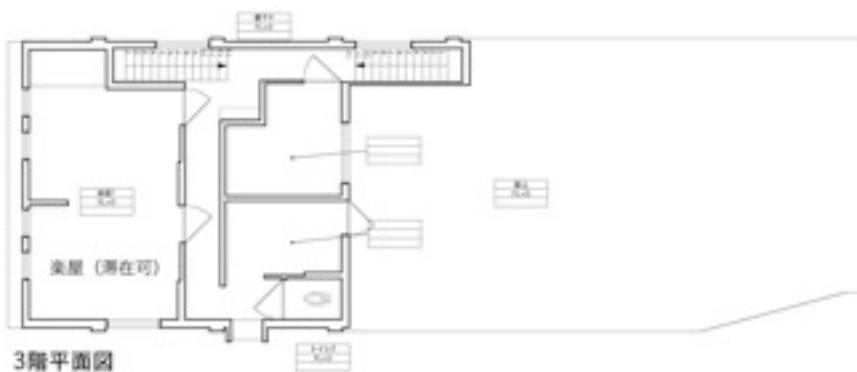

■使用時間

9:00～22:00*

*ホールインから完全退出までの時間。

滞在制作の場としての利用もできます。ただし、22:00以降の使用には別途契約が必要です。

原則として音出しは21:30までとします。また、時間帯に関わらず楽器演奏・録音物の再生に関しては、音量の制限をさせて頂く場合がございます。ご了承下さい。

■基本使用料金

施設基本利用料金

リハーサル（機材搬入日含む） ¥20,000/1日 当日 ¥30,000/1日

*当劇場の今後の活用方法についての調査協力（アンケートの回答など）をお願いしております。

●所定の申請書類にてお申し込みください。

【記入事項】・・・主催者プロフィール／公演概要／公演規模／予算／過去の実績など

■その他各種料金

企画運營業務の受託も可能です。但し、別途料金が必要です。

*作業内容および時期によっては受託をお受けできない場合がございます。予めご了承ください。

【受託可能内容】・・・企画制作コンサルティング／事務局業務代行／機材手配／オペレーター手配／チケット管理／受付対応／予約受付管理／広報物制作／広報物の発送／会場設営／制作／簡易PA操作／運営／撤収作業など

■お申し込みまでの流れ

「BEPPU PROJECT」へ電話またはメールで会場ご利用予定日の予約

↓

ご使用日や会場料金などについて直接ご来場の上、打合せ

↓

使用申請書提出（仮予約）

↓

予約金のお支払い（本予約完了）

↓

会場使用料のお支払い（※イベント終了後のお支払いも可）

↓

使用当日

※会場の下見は随時受け付けております。ご希望の際は、必ず事前にご連絡ください。

■使用申し込み

- ・永久別府劇場は予約制です。希望使用日の半年前から1週間前までにお申し込み下さい。
- ・お支払いはイベント終了後でも可能ですが、お申し込み時に予約金1万円をお預かりいたします。予約金をお支払い頂いた時点で、ご予約完了とさせていただきます。ご予約が完了されていない場合は、使用が取り消しになる可能性があります。ご注意ください。
- ・主催者の都合で申し込みをキャンセルされた場合は、予約金を還付できません。予約金は、会場使用料金またはキャンセル料金が発生した場合、一部に充当させていただきます。

■キャンセル

- 会場使用料について以下の金額をお支払い頂きます。
 - ・2週間前まで 会場使用料の50%
 - ・前日まで 会場使用料の80%
 - ・当日 会場使用料の100%
- 企画運営業務の委託については、キャンセル時点までに発生した実費を別途請求させていただきます。

■利用上の注意

- ・使用目的の無断での変更、または使用権利の譲渡、転貸は禁止いたします。
- ・利用に伴う事故および物品・展示品等の盗難や破損事故などの全ての事故については、当団体に重大な過失がない限り、当団体は一切の責任を負いません。
- 次の場合は、利用を許可いたしません。
 - ・宗教活動
 - ・政治活動
 - ・管理上支障があると認められる場合
 - ・施設などを汚損破傷または滅失する恐れがある場合
 - ・利用させることが不適切と認められる場合
 - ・以上の規約に違反した場合は、即刻使用を停止していただきます。
- 施設や設備、備品その他を汚損、損傷、紛失した場合は実費を申し受けます。

■機材(無料)

機材名		個数
メインスピーカー	CLASSIC PRO CSP15	2
モニタースピーカー	CLASSIC PRO CSP8	2
メインスピーカースタンド	K&M 21300	2
モニタースピーカースタンド	CLASSIC PRO SPS	2
メインスピーカー用パワーアンプ	CLASSIC PRO V4000	1
モニタースピーカー用パワーアンプ	CLASSIC PRO V2000	1
ミキサー	MACKIE 1642VLZ3 (16チャンネル)	1
グラフィックイコライザー	DBX 231	2
エフェクト・プロセッサー	TC ELECTRONIC M350	1
マイク	SHURE SM58	4
マイク	SHURE SM57	2
マイクスタンド	K&MST21020B	4
マイクスタンド	K&MST25900B	2
シングルCDプレーヤー	AMERICAN AUDIO	2
ダイレクトボックス	BSS AR-133	3
プロジェクター	BenQ MP777	1
スクリーン	加賀コンポーネント KG-S2100 100inch	1
パーライト (小)	ステージ上	2
ボーダーライト	ステージ上	24

機材名		個数
フレネルサス	劇場両袖上部	6
パーライト (大)	劇場両袖上部 (予備3灯)	4
凸サス	回転ステージ上部	1
パーライト (小 ※300w)	取り付け可能	2
ゼラチンフォルダ	大-3 中-3 小-1 2	
調光卓	Lite-Puter CX-1204	1
DVDプレーヤー	プロジェクター投影用	1
CDプレーヤー	ミキサーとの接続可	1

●その他

- ・マイクケーブル式 (1m 1本、5m 5本、7m 5本)
- ・ステージ上にミキサー=マイク接続用のキャノンソケット
- ・D-SUB ケーブル=プロジェクタ - ステージ (PCプレゼン用)
- ・RCAケーブル=プロジェクタ - 調整室 (DVD投影用)

■機材レンタル(有料)

機材名	料金(1回あたり)
ワイヤレスマイク 機材名：SURE Seide SW800M II 2本までレンタル可	1本 ¥2,000 (最長使用時間 24時間)
プロジェクター 機材名：BenQ MP777 (解像度1024×768ピクセル/輝度4000ルーメン/コントラスト比2600:1) DVDプレーヤー無料貸出可 ●ステージ屋壁面を利用した上映会やプレゼンテーションに最適	¥10,000 (最長使用時間 24時間)

調整室からステージ上まではラインにて接続しています。
照明はスポットと客電蛍光灯を設置しております。

■問い合わせ・申し込み先

NPO法人 BEPPU PROJECT
別府市野口元町2-35 菅建材ビル2階
tel : 0977-22-3560 (担当 : 赤木)
e-mail : info@beppuproject.com
営業時間 : 10:00~18:30
定休日 : 土・日・祝日